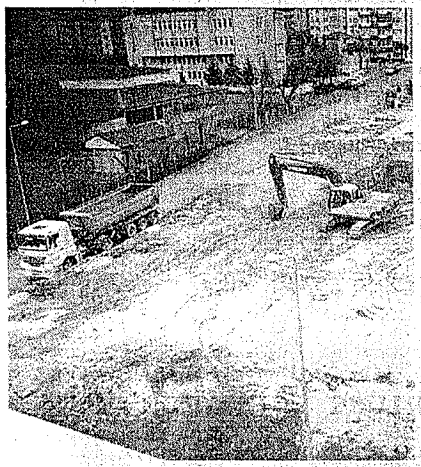

Yaşayan Kent Müzesi yapılıyor

Belediye tarafından kente kazandırılacak olan Yaşayan Kent Müzesi yapımına başlandı.

BİLECİK- Bahçelievler Mahallesi'nde 2 bin 500 metrekarelik kullanım alanı içerisinde yapılacak olan Yaşayan Kent Müzesi, Bilecik'in kültürel, tarihsel ve geleneksel örf ve adetlerini, yaşanmışlıkları ve yaşam tarzlarını yansıtan temel yapı taşlarını içerisinde barındıracak. 2014 yılının ikinci çeyreğinde tamamlanacak olan kent müzesi, yaklaşık bin metrekaresi bahçe, bin 500 metrekaresi ise inşaat alanı olmak üzere toplam 2 bin 500 metrekarelik alanda gerçekleştirilecek. İçerisinde sinevizyon gösteri alanı, sergi ve galeri alanı, bay, bayan ve engelli tuvaletleri, fuaye alanı idari birim alanı, kütüphane, kafe salonları, konferans salonu, VIP odası, toplantı odası, yöresel ürünlerin sergileneceği salon, mi-

Vergi bilinci artırılmalı

Kanar, "Amacımız vergi bilincini arttırmaktır."

Vergi Dairesi Müdürü Ali İhsan Kanar, Vergi Haftası etkinlikleri çerçevesinde Ticaret ve Sanayi Odası (TSO) yöneticilerini ziyaret etti.

BOZÜYÜK- Ziyarette konuşan Vergi Dairesi Müdürü Kanar, Vergi Haftası etkinlik ve kutlamalarının bir amacının da mükelleflerle vergi idaresi arasındaki ilişkileri daha uyumlu ve koordineli bir yapıya kavuşturmak olduğunu söyledi. Kanar, "Bu çerçevede amacımız tüm mükellef ve vatandaşlarımızda vergi bilinç ve sorumluluğunun arttırılmasını sağlamaktır. Vergi Haftası etkinlikleri çerçevesinde de kamu kurum ve kuruluşları ile çeşitli meslek odaları, çeşitli sivil toplum kuruluşlarının ziyaret edilmesi ve bu kurum ve kuruluşlar ile karşılıklı işbirliğinin artırılmasına yönelik bilgilendirme çalışmalarımız yapılmaktadır." dedi. TSO Başkanı Buğra Levent ise, ziyaretten duyduğu memnuniyeti dile getirerek, ziyaret anısına Müdür Kanar'a plaket verdi. ■ İHA

SÖĞÜT İLÇESİNDE MEYDANA GELEN TRAFİK KAZASINDA 2 KİŞİ YARALANDI

Otomobil şarampole devrildi

Sis nedeniyle direksiyon hakimiyetini kaybetti

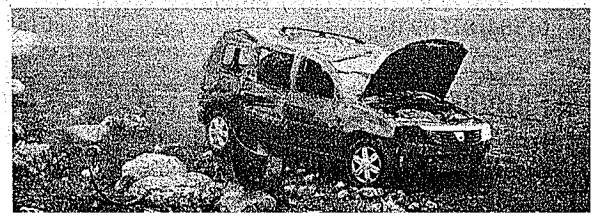

BİLECİK- Seher Kaya yönetimindeki 26 KY 776 plakalı otomobil, Söğüt-Eskişehir karayolunun 3. kilometresinde yoğun sis nedeniyle direksiyon hakimiyetini kaybetnan, Ertuğrulgazi İlkokulunda öğretmen Seher Kaya ve eşi Alper Kaya, 112 Acil Servis ekiplerince Söğüt Devlet Hastanesine kaldırıldı. Yaralıların hayati

BOZÜYÜK- Minik öğrenciler, itfaiyenin çalışmaklarında sunda gerekli tüm bilgiler verilirken, itfaiye araçları da tanıtılarak ne

durulabilir şekilde korunması için doğal ve ekolojik dengeyi bozmayacak şekilde atıkların geri kazanılması gerektiğine dikkat çekildi. Bu doğrultuda tüketim sonucu oluşan plastik, cam, metal, kağıt ve karton gibi ambalaj atıklarının oluştukları yerlerde diğer atıklardan ayrı olarak biriktirilmesi ve sağlıklı bir geri kazanım sisteminin oluşturulması için, modern belediyecilik anlayışıyla "geri dönüşüm projesi" hazırlandığı belirtilen açıklamada, "Çağdaş bir Osmaneli yolunda çalışmalarımız devam etmektedir. Bu kapsamda ambalaj atıklarının evsel atıklardan ayrı biriktirilmesi ve toplanması amacıyla ilçemizin çeşitli cadde ve sokaklarına 'Geri Dönüşüm Konteynırları yerleştirilmiştir." denildi. ■ İHA

ŞEHİR KURULUŞ TARİHİ: 13 KASIM 2000
YIL: 14 SAYI: 4314 28 ŞUBAT 2014 CUMA

Şehir Basın Yayın Gazete Matbaa Reklam İnşaat Sanayi ve Ticaret Ltd. Şti Adına İmtiyaz Sahibi
MURAT KESKİN

Genel Yayın Yönetmeni
MEHMET GÖKTEKİN

Genel Koordinatör
İLKER GÖKCE

Sorumlu Yazı İşleri Müdürü
FEYZANUR ÖZDEMİR

Yazı İşleri Müdürü
GÜLNAZ GÖZLER

Hukuk Danışmanı
AV. İBRAHİM POYRAZ

YÖNETİM
Kurtuluş Mahallesi
Cumhuriyet Bulvarı
No:41/B ESKİŞEHİR
Telefon:
0222 230 53 53
Fax:
0222 220 98 98
sehir@sehirgazetesi.com.tr

DAĞITIM
Çamlıtepe Basın Yayın Dağıtım

Baskı Sorumlusu
EBUBEKİR ERDOĞAN

Baskı
Şehir Basın Yayın Gazete Matbaa Reklam İnşaat Sanayi Tic. Ltd. Şti.
Ofset Tesisleri
TEKSAN Tornacılar ve Oto Tamircilerler Sanayi Sitesi
K Blok No:2
ESKİŞEHİR

Şehir Gazetesi yerel süreli bir yayındır.
Yıllık abonelik bedeli 200 TL'dir.
ŞEHİR'de yayınlanan haber, yazı, resim ve fotoğrafların Basın Kanunu'ndan kaynaklanan her türlü hakları ŞEHİR BASIN YAYIN GAZETE MATBAA REKLAM